

A3 (420x297mm)

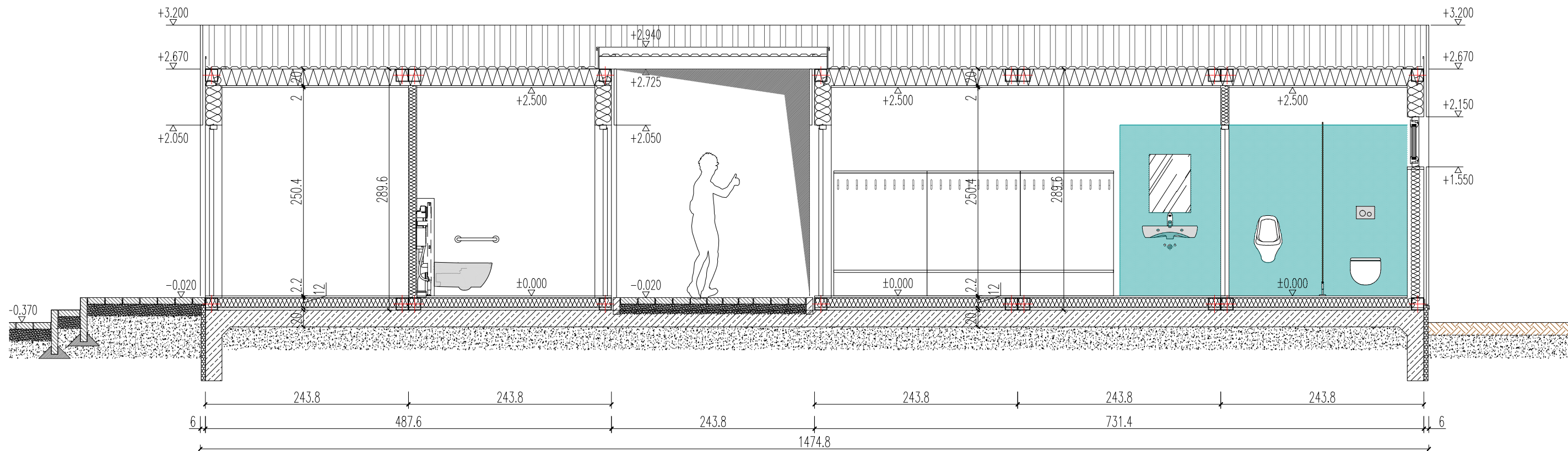

INWESTOR		GMINA LUBICZ ul. Toruńska 21, 87-162 Lubicz	
NAZWA I ADRES		Budowa budynku zaplecza szatniowo-sanitarnego przy boisku szkoły podstawowej w Lubiczu Górnym na działce 041504_2.0011.461/2 wraz z rozbiórką kolidujących obiektów budowlanych	
JEDNOSTKA PROJEKTOWANIA		RDV ARCHITEKCI MICHAŁ RADWAŃSKI <small>Toruń, ul. Podchorążych 10/19, +48 600 235 945 biuro@rdvarchitekt.pl</small>	
PROJEKTANT:		mgr inż. arch. Michał Radwański uprawnienia budowlane w specjalności architektonicznej nr 67/2010	
BRANŻA	ARCHITEKTURA	TOM/ROZDZIAŁ	SKALA 1:50
STADIUM	PROJEKT WYKONAWCZY	NR RYS. A-03	DATA 20.03.2024
PRZEKRÓJ 1-1			
TYTUŁ RYSUNKU			